劇場／推しビジョン
theater ／ favorite　visions

RoboVision

劇場にカメラが入ることによって
劇場収入プラス配信収入という流れが定着した。
ロボビジョンによってさらに進化した配信が提供可能となる。

「推し活」という言葉が市民権を得て久しいが
その推し活をロボビジョンによって多様に楽しむ。
複数の「推しビジョン」がひとつの演目から
それぞれの推しを任意のアングルで提供する。
学習機能によってより高度なカメラワークが可能となる。

推しビジョン／アイドルユニット
favorite　visions／idol unit

RoboVision

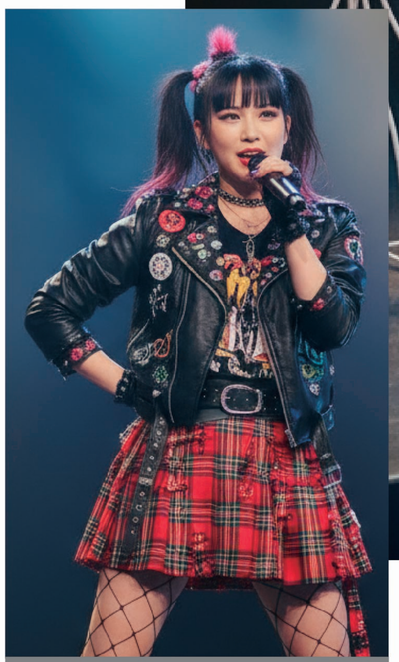

No.1
visions
RoboVision

No.2
visions
RoboVision

No.3
visions
RoboVision

「推し活」という言葉が市民権を得て久しいが、その推し活をロボビジョンによって多様に楽しむ。
三人組のアイドルユニットであれば３台の個別ロボビジョンを配し、ひとつの演目からそれぞれの推しを任意のアングルで提供する。

推しビジョン／アイドルユニット
favorite　visions／idol unit

RobcVision

「推し活」という言葉が市民権を得て久しいが、その推し活をロボビジョンによって多様に楽しむ。
三人組のアイドルユニットであれば３台の個別ロボビジョンを配し、ひとつの演目からそれぞれの推しを任意のアングルで提供する。

推しビジョン／アイドルユニット
favorite　visions／idol unit

RobcVision

「推し活」という言葉が市民権を得て久しいが、その推し活をロボビジョンによって多様に楽しむ。
三人組のアイドルユニットであれば３台の個別ロボビジョンを配し、ひとつの演目からそれぞれの推しを任意のアングルで提供する。

推しビジョン／アイドルユニット
favorite　visions／idol unit

RobcVision

「推し活」という言葉が市民権を得て久しいが、その推し活をロボビジョンによって多様に楽しむ。
三人組のアイドルユニットであれば３台の個別ロボビジョンを配し、ひとつの演目からそれぞれの推しを任意のアングルで提供する。